

**I Software per il Bilancio
e per l'attività di consulenza
dello studio**

Bilancio
CEE - IAS/IFRS
Enti Finanziari
Cooperative e sociale
Bilancio Consolidato e
Consolidato IAS/IFRS
Basilea - 2 Rating
Analisi di Bilancio
Calcolo imposte
Valutazione d'azienda



Wolters Kluwer



Le soluzioni Wolters Kluwer per i bilanci

Tanti bilanci. Un solo strumento software.

Bilancio Consolidato e Consolidato IAS/IFRS

Bilancio
CEE, IAS/IFRS,
Enti Finanziari,
Cooperative e sociale

STATO PATRIMONIALE ATTIVO

Stato	Descrizione/Voce	Periodo	Conto	Periodo	Percentuale
50	ATTIVO TOTALE				
51	ATTIVO NON FINANZIARIO				
511	Immobilizzazioni materiali	47.128.979.229	2.821.541.982		
512	Immobilizzazioni immateriali	346.543.513	12.246.292		
513	Attivo finanziario	861.943.111	19.161.411		
514	Attivo a lungo termine	485.875.553	891.86		
515	Attivo a breve termine	46.843.308	5.544.883		
516	Attivo circolante	1.065.178	20.34		
517	Attivo totale	491.567.389	1.065.959.500		
52	ATTIVO FINANZIARIO				
521	Attivo a lungo termine	81.107.254	15.246.292		
522	Attivo a breve termine	500.281	5.544.883		
523	Attivo totale	81.607.535	20.791.175		
53	ATTIVO TOTALE				
531	Attivo non finanziario	485.875.553	1.065.959.500		
532	Attivo finanziario	46.843.308	5.544.883		
533	Attivo totale	532.718.861	1.071.504.383		

STATO PATRIMONIALE ATTIVO

Stato	Descrizione/Voce	Periodo	Conto	Periodo	Percentuale
50	ATTIVO TOTALE				
51	ATTIVO NON FINANZIARIO				
511	Immobilizzazioni materiali	1.000.000.000	1.000.000.000		
512	Immobilizzazioni immateriali	100.000.000	100.000.000		
513	Attivo finanziario	100.000.000	100.000.000		
514	Attivo a lungo termine	100.000.000	100.000.000		
515	Attivo a breve termine	100.000.000	100.000.000		
516	Attivo circolante	100.000.000	100.000.000		
517	Attivo totale	1.300.000.000	1.300.000.000		
52	ATTIVO FINANZIARIO				
521	Attivo a lungo termine	100.000.000	100.000.000		
522	Attivo a breve termine	100.000.000	100.000.000		
523	Attivo totale	200.000.000	200.000.000		
53	ATTIVO TOTALE				
531	Attivo non finanziario	1.000.000.000	1.000.000.000		
532	Attivo finanziario	200.000.000	200.000.000		
533	Attivo totale	1.200.000.000	1.200.000.000		

Contabilità
Unico società

Per una integrazione reale ed efficace.

Basilea - 2 Rating Analisi di Bilancio

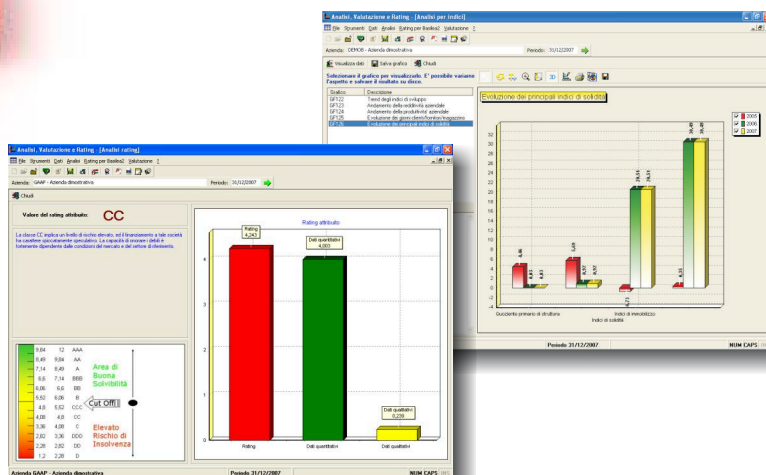

Calcolo imposte Valutazione d'azienda

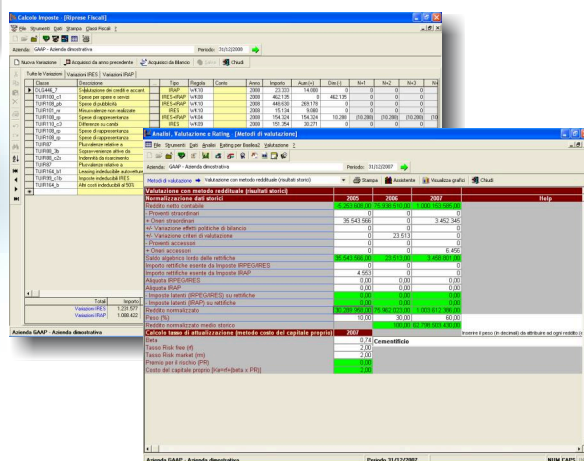



Una suite completa per gestire la redazione delle varie casistiche di bilancio.

Una Suite completa per la gestione degli adempimenti di bilancio nelle varie casistiche previste dalla normativa e il consolidato: formare e redigere il bilancio, ottenere il calcolo e la simulazione delle imposte, la gestione delle imposte anticipate e differite, eseguire il deposito del bilancio al Registro delle Imprese.

Una Suite completa per andare oltre l'adempimento e supportare l'analisi dei dati di bilancio, ottenere il rating Basilea2 per consentire l'analisi delle performance aziendali, individuare le azioni correttive e misurarne l'efficacia nel tempo.

Una Suite completa che a partire dai dati del bilancio esegue la valutazione d'azienda, per giungere più velocemente a stime o decisioni per la cessione o acquisizione di azienda.

L'integrazione con i software gestionali Wolters Kluwer per commercialisti e imprese assicura un flusso di lavoro rapido e preciso; la possibilità di importare dati tramite Excel permette la massima flessibilità, le diverse potenzialità di utilizzo soddisfano anche gli utenti più esigenti ma prevedono anche percorsi guidati e assistiti. I documenti prodotti in formato Word permettono di ottenere risultati di qualità.



Wolters Kluwer

Il flusso di lavoro è guidato

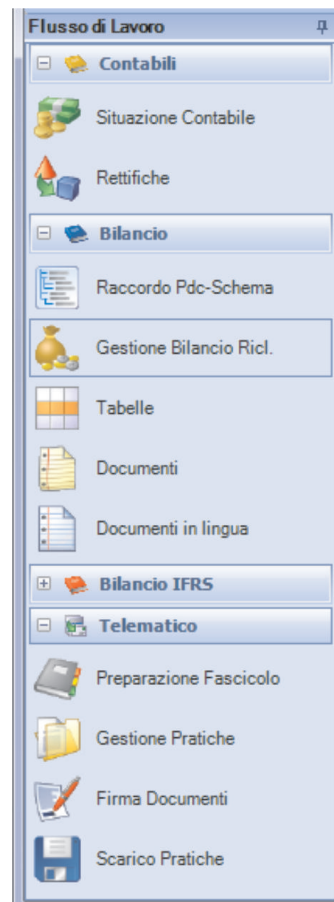

01. BILANCIO

Bilancio è la soluzione software per gestire il bilancio delle società secondo la IV direttiva CEE. La situazione contabile può essere rettificata con scritture di prima nota. I modelli di documento possono essere personalizzati gestendo i collegamenti a schemi, tabelle e piano dei conti, per poi essere resi disponibili per altre aziende e per periodi futuri. I documenti sono forniti anche nelle lingue inglese, francese e tedesco.

Un flusso di lavoro semplice e preciso basato su tre step fondamentali

1

2

Voce	Cod CEE	Descrizione Voce	Periodo corrente	Periodo Precedente	Inventario
30	A.A	A) CREDITI VERSO SOCI PER VERS. ANCORA DOVUTI	0		
40	A.A.1	Parte richiamata			
50	A.A.2	Parte da richiamare	35.622.624	35.622.624	
100	A.A.1	Tot. crediti verso soci per vers. ancora dovuti (A)	35.622.624	35.622.624	
120	A.B	B) IMMOBILIZZAZIONI			
150	A.B.1	I - Immobilizzazioni immateriali			
180	A.B.1.1	1) Costi di impianto e di ampliamento	24.821.415	25.622.105	
210	A.B.1.1.10	- Costi di recupero e di ampliamento	25.678.411	25.678.441	
300	A.B.1.1.10		656.996	56.336	
330	A.B		0	0	
360	A.I		413.266	4.512.923	
390	A.I		459.622	4.569.822	
450	A.I		46.996	98.899	
480	A.I		0	0	
510	A.I		748.237	5.751.079	
540	A.I		794.459	5.736.633	
630	A.I		46.221	5.954	
720	A.I		0	0	
750	A.I		48.088.119	48.398.012	
780	A.I		46.979.448	42.444.409	
800	A.I		4.484	59.565	
830	A.I		468.878	46.477	
860	A.I		0	0	
890	A.I		46.873.964	7.911.300	
900	A.I		46.879.448	7.968.865	
140	A.I.5.20	- (Fondi di ammortamento)	4.484	59.565	
170	A.I.5.30	- (Fondi di svalutazione)	0	0	
200	A.B.1.6	- (Fondi di svalutazione)	789.999	74.484	
230	A.B.1.5.20	- Immobilizzazioni in corso e acconti	789.999	74.484	
260	A.B.1.7	- (Fondi di svalutazione)	0	0	
300	A.B.1.7.30	- (Fondi di svalutazione)	0	0	
330	A.B.1.7.30	- (Fondi di svalutazione)	0	0	
370	A.B.1.7.30	- (Fondi di svalutazione)	0	0	
400	A.B.1.7.30	- (Fondi di svalutazione)	0	0	
430	A.B.1.7.30	- (Fondi di svalutazione)	0	0	
460	A.B.1.7.30	- (Fondi di svalutazione)	0	0	
490	A.B.1.7.30	- (Fondi di svalutazione)	0	0	
520	A.B.1.7.30	- (Fondi di svalutazione)	0	0	
550	A.B.1.7.30	- (Fondi di svalutazione)	0	0	
580	A.B.1.7.30	- (Fondi di svalutazione)	0	0	
610	A.B.1.7.30	- (Fondi di svalutazione)	0	0	
640	A.B.1.7.30	- (Fondi di svalutazione)	0	0	
670	A.B.1.7.30	- (Fondi di svalutazione)	0	0	
700	A.B.1.7.30	- (Fondi di svalutazione)	0	0	
730	A.B.1.7.30	- (Fondi di svalutazione)	0	0	
760	A.B.1.7.30	- (Fondi di svalutazione)	0	0	
790	A.B.1.7.30	- (Fondi di svalutazione)	0	0	
820	A.B.1.7.30	- (Fondi di svalutazione)	0	0	
850	A.B.1.7.30	- (Fondi di svalutazione)	0	0	
880	A.B.1.7.30	- (Fondi di svalutazione)	0	0	
910	A.B.1.7.30	- (Fondi di svalutazione)	0	0	
940	A.B.1.7.30	- (Fondi di svalutazione)	0	0	
970	A.B.1.7.30	- (Fondi di svalutazione)	0	0	
1000	A.B.1.7.30	- (Fondi di svalutazione)	0	0	

2. SCHEMA DI BILANCIO E NOTA INTEGRATIVA SEMPRE AGGIORNATE!

Lo schema di bilancio è quello stabilito dalla Tassonomia XBRL (la nuova tecnologia per produrre report finanziari), con la comodità degli aggiornamenti automatici.

1. IMPORTAZIONE DATI CONTABILI

I dati contabili possono essere importati da qualsiasi sistema contabile, per mezzo di un file di Excel. Il piano dei conti si integra con il programma. Una maschera di prima nota consente l'imputazione di eventuali rettifiche al bilancio importato. Le rettifiche sono effettuate con scritture in partita doppia, usando il piano dei conti dell'azienda.

BILANCIO

3

3. MODELLI DI DOCUMENTO PRECARICATI!

I modelli di documento precaricati sono personalizzabili e con il vantaggio di non dover ridigitare i dati numerici.

PUNTI DI FORZA

- E' integrato con il programma del Calcolo delle Imposte per passare i dati alle Dichiarazioni dei Redditi
- Schemi e tabelle sono periodicamente aggiornati in base alla normativa ed al tracciato ufficiale per la produzione del nuovo formato XBRL
- Consente di generare e validare il bilancio in formato XBRL
- Gestisce in modo integrato con Teseo la pratica FEDRA per l'invio telematico
- Salva ogni singola azienda in un file, permettendo un eventuale ripristino su altri pc

02. IAS/IFRS

IAS/IFRS

IAS/IFRS é la soluzione software per la redazione del bilancio secondo i principi contabili internazionali dell'International Accounting Standards Board.

La soluzione per gestire subito lo standard internazionale del bilancio destinato agli Investitori

PUNTI DI FORZA

- I dati possono essere importati da qualsiasi contabilità tramite la funzione di import da Excel
- Le rettifiche di prima nota usano il piano dei conti importato, in questo modo si può stampare un libro giornale delle scritture da replicare in contabilità
- Il prospetto contabile è mantenuto aggiornato in base alle disposizioni dello IASB
- Si può gestire contemporaneamente il bilancio secondo i principi italiani e il bilancio secondo i principi internazionali
- Le elaborazioni possono essere mensili, trimestrali e annuali
- La funzione delle scritture di rettifica consente di gestire nell'archivio del programma le scritture specifiche ai fini IAS/IFRS
- Il passaggio ai principi internazionali il primo anno è ancora più facile perché il raccordo col piano dei conti può essere ricavato automaticamente da quello con lo schema CEE
- Le tabelle sono impostate sulla base della guida all'adozione dei principi internazionali
- I modelli di documento forniti sono basati sui bilanci ufficiali delle principali società italiane ed estere
- L'utilizzo in abbinamento al software "Calcolo Imposte" consente anche il successivo riporto automatico nelle Dichiarazioni dei Redditi

03. ENTI FINANZIARI

Lo strumento che mancava per il mondo delle società finanziarie

ENTI FINANZIARI

Bilancio Enti Finanziari è la soluzione software per la redazione del bilancio per le Società di Gestione del Risparmio (SGR), le Società di Intermediazione Mobiliare (SIM) e gli Intermediari Finanziari.

PUNTI DI FORZA

- Il piano dei conti dell'ente può essere importato automaticamente da qualunque contabilità
- I dati e i modelli sono collegati per effettuare una compilazione automatica dei documenti
- Le oltre 100 tabelle obbligatorie sono già impostate
- Le elaborazioni possono essere mensili, trimestrali e annuali

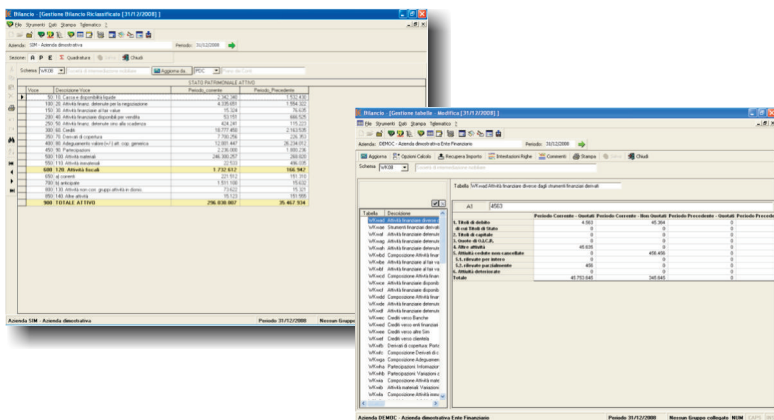

- Gli schemi e le tabelle sono impostati secondo il provvedimento fornito da Banca d'Italia
- I dati possono essere importati e rettificati in prima nota
- I modelli di documento forniti sono un valido punto di partenza per una compilazione più veloce dei documenti
- La situazione contabile può essere rettificata con movimenti in primanota usando il piano dei conti dell'azienda

04. COOPERATIVE E SOCIALE

Lo strumento che mancava per il mondo delle società finanziarie

COOPERATIVE E SOCIALE

Bilancio Cooperative e Sociale è la soluzione software per la redazione del bilancio delle cooperative secondo la IV direttiva CEE, proponendo prospetti e documenti rispondenti alle specifiche esigenze di cooperative e consorzi.

PUNTI DI FORZA

- Gestisce il Bilancio delle Cooperative e anche il Bilancio Sociale per l'Impresa Sociale con lo schema degli Enti Non Profit
- Le elaborazioni possono essere mensili, trimestrali e annuali
- I dati possono essere importati automaticamente da qualsiasi contabilità e la situazione contabile può essere rettificata con scritture in primanota
- È personalizzabile poiché consente di modificare i modelli di creazione dei documenti

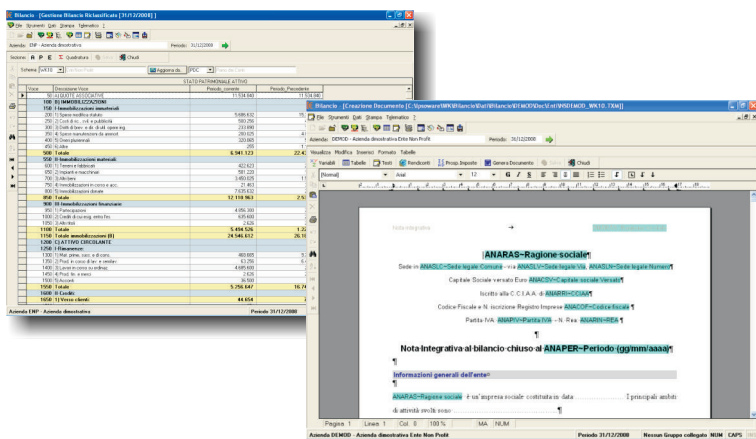

- I documenti prodotti per le cooperative si possono impacchettare nel formato Fedra e per il deposito telematico
- Fornisce una valida base di partenza per la predisposizione degli adempimenti attraverso le tabelle e i modelli di documento già impostati
- Ogni azienda può essere esportata in un pacchetto zip per essere trasportata, ad esempio su una chiave USB, e ripristinata su altre installazioni

05. BILANCIO CONSOLIDATO

L'autorevolezza dei principi internazionali per gestire in modo semplice la complessità del consolidato

BILANCIO CONSOLIDATO

Bilancio consolidato è la soluzione software per redigere il bilancio consolidato secondo la IV direttiva CEE. Si rivolge a coloro che vogliono avere un applicativo che tramite il Bilancio si integra con il proprio sistema contabile.

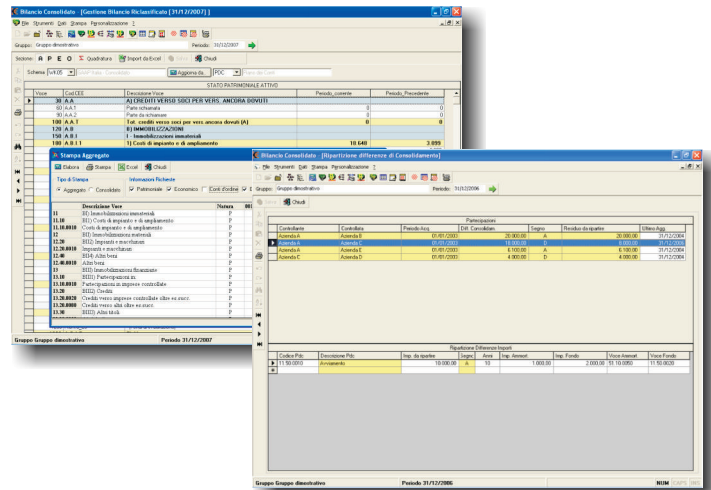

PUNTI DI FORZA

- Mostra i dati delle consociate in colonna, per avere una agevole visione d'insieme
- I dati possono essere importati dal Bilancio e da qualsiasi file Excel
- Gestisce il nuovo formato XBRL, compresa la fase di validazione

- Gestisce un numero indefinito di consociate anche in valuta, con un tasso di cambio diverso tra stato patrimoniale e conto economico
- Le scritture di elisione delle partecipazioni sono effettuate automaticamente sulla base dei dati dell'area di consolidamento
- Le scritture di consolidamento comprese quelle riferite alle singole consociate, sono gestite con scritture di prima nota e quindi il processo di consolidamento è tracciabile in ogni sua fase

06. CONSOLIDATO IAS/IFRS

La soluzione per gestire subito lo standard internazionale del bilancio destinato agli Investitori

IAS/IFRS

Bilancio Consolidato IAS/IFRS è la soluzione software per redigere il bilancio consolidato secondo i principi contabili internazionali dell'International Accounting Standards Board.

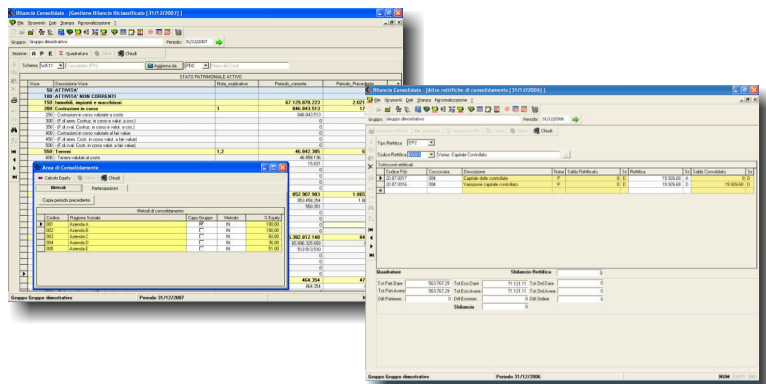

PUNTI DI FORZA

- I dati possono essere importati automaticamente dal Bilancio che a sua volta può importare i dati da qualsiasi sistema
- Gestisce le consociate in valuta, con un tasso di cambio diverso tra stato patrimoniale e conto economico
- Schemi e tabelle sono periodicamente aggiornati in base ai principi contabili
- Permette di gestire contemporaneamente il bilancio secondo i principi italiani e il bilancio secondo i principi internazionali
- Il consolidamento viene svolto mediante un piano dei conti e delle scritture in partita doppia

- Gestisce un numero illimitato di consociate
- Esegue automaticamente le scritture di elisione delle partecipazioni, e gestisce le scritture di preconsolidamento per omogeneizzare i principi contabili adottati
- La struttura delle informazioni contenute nelle tabelle è correlata sia ai principi contabili internazionali IAS/IFRS, sia alla guida all'adozione dei principi contabili internazionali fornita dall'Organismo Italiano di Contabilità
- I dati delle partecipazioni sono centralizzati nella funzione detta "Area di consolidamento"

07. BASILEA 2 - RATING

Per gestire con precisione e tempestività il rapporto con la banca

BASILEA 2 - RATING

Basilea 2 - Rating è la soluzione software per autovalutare il Rating bancario e per gestire attivamente il rapporto con le Banche per l'ottenimento delle linee di credito. La valutazione serve a gestire la comunicazione con la banca, per fornire i dati più velocemente ed in modo più corretto, al fine di ottenere condizioni più vantaggiose.

PUNTI DI FORZA

- Le valutazioni sono basate sugli ultimi indici di settore forniti annualmente dalla "Centrale Bilanci"
- La generazione automatica dei commenti agli indici calcolati riduce i tempi di analisi, e la produzione di documenti già formattati consente di fornire consulenza in tempi brevi
- E' collegato alla Guida Operativa Online che fornisce utili indicazioni sui calcoli effettuati
- Gli indici di un'azienda elaborata, ed il rating ottenuto dalla banca, possono essere storicizzati e usati come raffronto per altre aziende
- Valuta la capacità dell'azienda di ottenere credito, tramite il calcolo di un coefficiente di Rating
- Il coefficiente indica lo stato di salute dell'azienda ai fini dell'affidamento creditizio

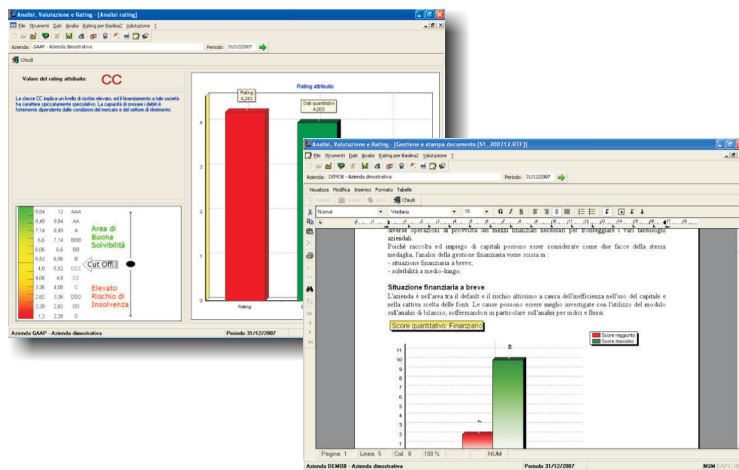

- ▶ Il calcolo si basa su una metodologia di indagine che considera sia l'analisi quantitativa, sia l'analisi qualitativa. Il risultato è costituito da due documenti MS Word:
 - o Un documento interno, detto "Report di solvibilità", che contiene gli indici, le frasi di commento e i grafici sugli elementi che hanno determinato il rating
 - o Un documento per la banca, detto "Fascicolo bancario", con i dati per la richiesta del credito, secondo l'accordo interbancario "Patti chiari"

08. ANALISI DI BILANCIO

Uno strumento indispensabile per ottenere analisi accurate

ANALISI DI BILANCIO

Il modulo di **Analisi** consente di valutare le performance aziendali. L'integrazione con il software di Bilancio automatizza l'importazione dei dati in appositi schemi di analisi. L'analisi di bilancio è automatica secondo i metodi reddituale, patrimoniale e finanziario, con la rappresentazione grafica della situazione aziendale, il raffronto della situazione aziendale con i dati medi di settore, l'analisi previsionale per i 5 periodi successivi sulla base dei parametri di proiezione e la creazione di un report dettagliato con gli indici di bilancio, i commenti e i grafici.

PUNTI DI FORZA

- Gestione di aziende in contabilità Ordinaria o Semplificata
- E' possibile personalizzare la confluenza delle voci
- Analisi di bilancio automatica secondo i metodi reddituale, patrimoniale e finanziario
- Rappresentazione grafica della situazione aziendale
- Raffronto della situazione aziendale con i dati medi di settore
- Gestione di un'Analisi previsionale per i 5 periodi successivi sulla base dei parametri di proiezione
- Report dettagliato con gli indici di bilancio, commenti e grafici.

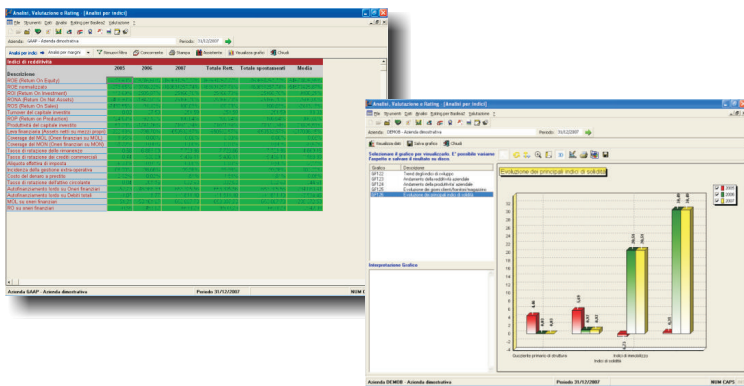

- Gli indici possono essere confrontati con quelli di un'azienda concorrente o con quelli medi di settore
- Gli indici di settore delle società italiane per i confronti sull'andamento sono forniti aggiornati ogni anno
- Il risultato finale è costituito da un documento esplicativo in formato Word automaticamente generato, completo di commenti testuali, indicatori numerici e grafici

09. CALCOLO IMPOSTE

Lo strumento per collegare fiscalmente la contabilità alle dichiarazioni tramite il TUIR

CALCOLO IMPOSTE

Imposte Correnti, Anticipate e Differite è la soluzione software in ambiente grafico per il calcolo delle imposte correnti, anticipate e differite delle società di capitali.

PUNTI DI FORZA

- Recupera i dati dal Bilancio e li fornisce alle Dichiarazioni Fiscali
- Usa una codifica conforme al Testo Unico delle Imposte sui Redditi per determinare la base imponibile fiscale
- Calcola le imposte afferenti l'esercizio senza attendere i modelli dichiarativi definitivi
- Gestisce automaticamente le rate delle variazioni pregresse

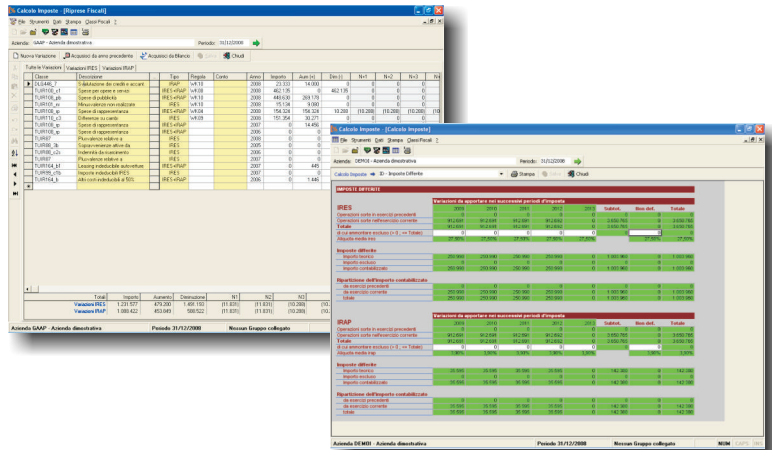

- Le variazioni in aumento e diminuzione del risultato contabile civile, sono la base di partenza, e possono essere inserite manualmente o importate dalla situazione contabile inserita nel Bilancio
- Le variazioni rateizzate sono riprese in automatico dall'esercizio precedente
- Le imposte sono calcolate automaticamente ed esposte in prospetti trasferiti anch'essi automaticamente sul Bilancio per la generazione della nota integrativa

10. VALUTAZIONE D'AZIENDA

La soluzione per calcolare il valore economico dell'azienda

VALUTAZIONE D'AZIENDA

Valutazione d'azienda si rivolge a professionisti ed aziende di tutte le dimensioni che devono effettuare la valutazione del valore economico dell'azienda. Questa esigenza può nascere da casi aziendali straordinari, come ad esempio il caso di vendita dell'azienda, o per determinare il costo della quota d'ingresso di un nuovo socio, o per effettuare una perizia di stima.

PUNTI DI FORZA

- Importa i dati dal software Bilancio
- Fornisce ogni anno i beta di settore aggiornati
- Comprende l'analisi di bilancio come modulo base
- E' collegato alla Guida Operativa Online che fornisce utili indicazioni sui metodi di valutazione adottati
- Il programma applica i più diffusi Metodi di valutazione patrimoniali, economici e finanziari
- Consente di fare una valutazione "normalizzando" i dati, cioè depurandoli dalle interferenze di politiche di bilancio ed eventi straordinari

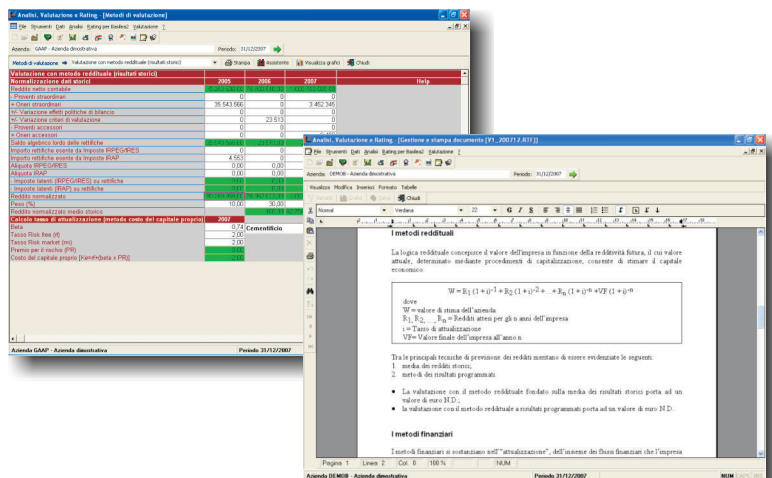

- I dati di partenza sono quelli del bilancio e dell'analisi di bilancio
- Il risultato finale è composto da un documento in formato Word, già contenente la descrizione delle metodologie di calcolo applicate
- Per l'applicazione dei metodi di valutazione basati su dati contabili previsionali, è possibile effettuare la proiezione dei dati contabili storici su cinque esercizi futuri

Potete richiedere i prodotti e i servizi Wolters Kluwer a

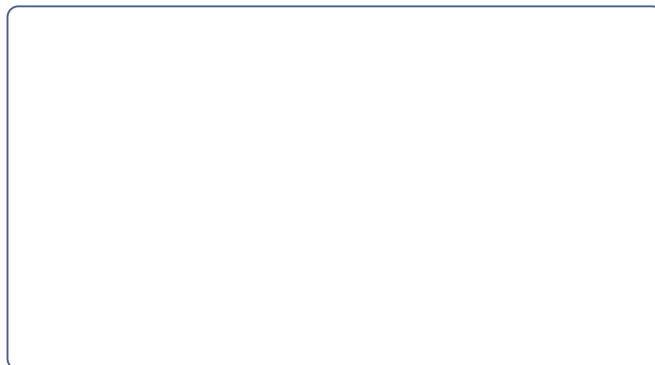

Wolters Kluwer

Wolters Kluwer Italia S.r.l.
Strada 1, Palazzo F6
20090 Milanofiori- Assago (MI)

www.software.wolterskluwer.it